

PANDUAN LOGIN - APLIKASI & SISTEM

PENGAJARAN & PEMBELAJARAN (PdP)

KOLEJ POLY - TECH MARA IPOH



KPTM
KOLEJ POLY-TECH MARA

Pengenalan Ringkas

- Panduan ini disediakan adalah untuk memberi kefahaman dan memudahkan pelajar untuk mengakses sistem dan aplikasi KPTM Ipoh tanpa sebarang masalah.
- Sebarang masalah, anda boleh berhubung dengan kakitangan JTM melalui Mentor masing-masing atau emelkan permasalahan tersebut kepada pihak JTM dialamat emel : jtmipoh@gapps.kptm.edu.my
- **Peringatan :**
 - Anda diingatkan untuk menukar kata laluan / password sementara dengan kadar segera selepas mendapat akses kesemua sistem & aplikasi di KPTM Ipoh.

Laman Web KPTM Ipoh



01

Kesemua sistem utama yang akan digunakan bagi proses PdP telah dipaparkan di laman web rasmi KPTM Ipoh.

02

Pilih dibahagian Pautan > Pelajar :

- 1. Sistem Pengurusan Maklumat Pelajar (SPMP)*
- 2. Email Pelajar*
- 3. Online Learning System (OLeS)*

SPMP Pelajar

Sistem Pengurusan
MAKLUMAT PELAJAR (SPMP), KPTM
Student Information Management System

CAWANGAN IPOH / BRANCH IPOH

Daftar Masuk / Sign In

ID Pengguna / User ID

Kata Laluan / Password

Log Masuk / Login

Kolej Poly-Tech MARA © 2016. All Rights Reserved.

01

Capaian URL :

<http://spmpip.kptm.edu.my/portal/login.asp>

02

Medium semakan data pelajar, kewangan, jadual waktu kuliah, keputusan peperiksaan dan lain-lain.

03

Username :

- Nombor ID (IPN200401234)

Password

- Nombor KP (Tanpa “ - “)

Mohon Tukar Password

SPMP Pelajar - Popup Masej

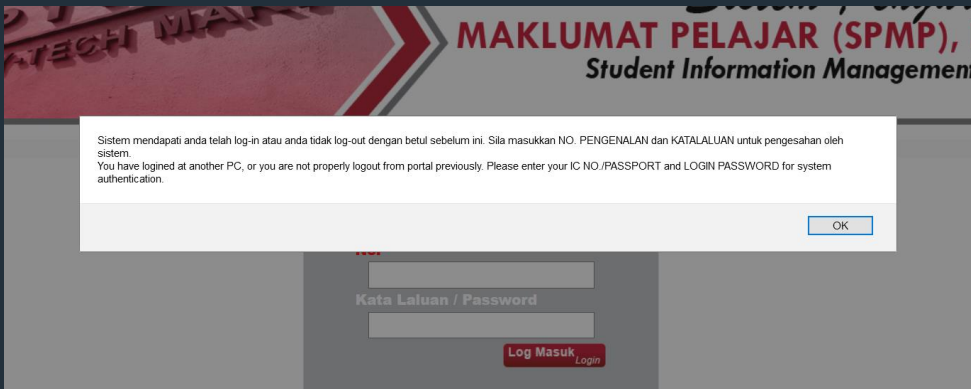

01

Sekiranya muncul popup masej berikut :

02

Sistem memaklumkan bahawa anda tidak **logout** dengan betul pada sesi sebelum ini dan anda perlu untuk **login** menggunakan :

03

Username :
• Nombor KP (Tanpa " - ")
Password
• Katalaluan Anda



Email Pelajar

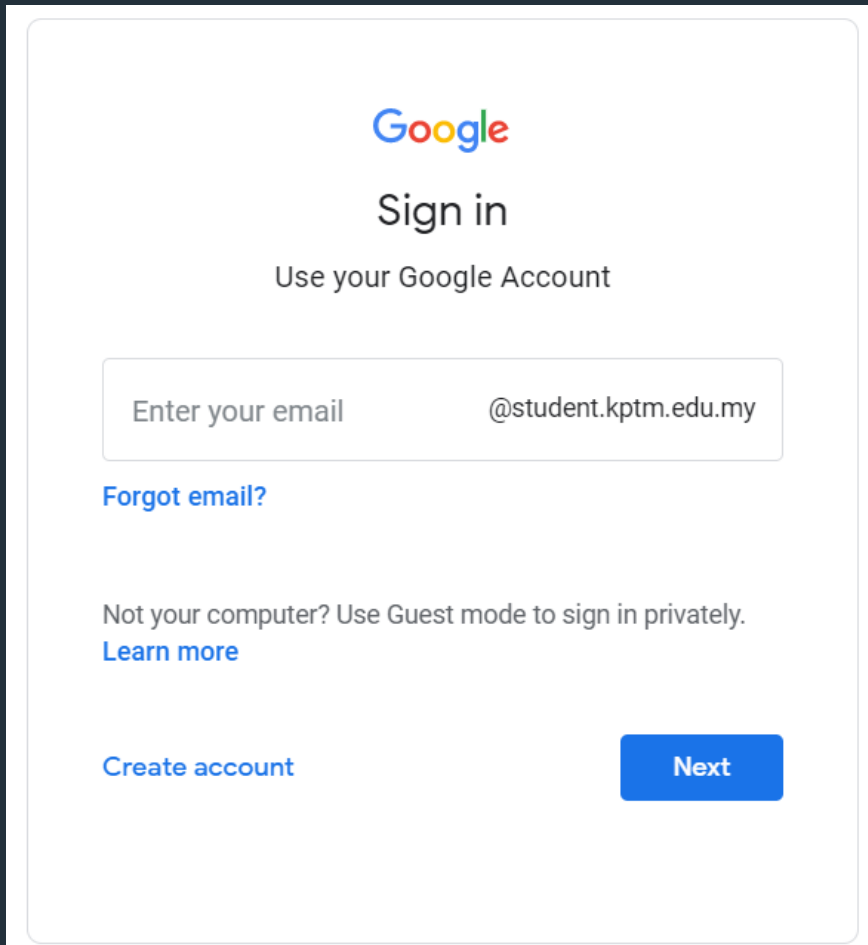

The screenshot shows the Google Sign in interface. At the top is the Google logo, followed by the text "Sign in" and "Use your Google Account". Below this is an email input field with the placeholder text "Enter your email" and "@student.kptm.edu.my". There are three links: "Forgot email?", "Not your computer? Use Guest mode to sign in privately. Learn more", and "Create account". A blue "Next" button is located at the bottom right of the form.

01

Capaian URL :

<http://mail.google.com>

02

Medium semakan email rasmi pelajar

03

Username :

- NomborIDSPMP@student.kptm.edu.my
- IPN200401234 @student.kptm.edu.my

Password

- Nombor KP (Tanpa " - ")

Mohon Tukar Password

Online Learning System (OLeS)

You are not logged in. (Log in)

OLeS
ONLINE LEARNING SYSTEM
KOLEJ POLY-TECH MARA IPOH

Home

Navigation

Home

Courses

MAKLUMAN KEPADA PELAJAR BAHARU / KANAN (MOD ONLINE)

Maklumat kepada pelajar baharu / kanan yang bakal mengikuti mod pembelajaran secara online bagi sesi Julai 2020:

1. Pelajar perlu mengakses Sistem Pengurusan Maklumat Pelajar (SPMP) untuk mendapatkan maklumat seksyen (no. kelas) dan kursus-kursus yang telah didaftarkan.
<http://spmpip.kptm.edu.my/portal/login.asp>
Username: <no id pelajar>
Password: <no mykad pelajar>
2. Pelajar boleh mengakses jadual kelas melalui portal <https://kptmipoh.edupage.org/timetable/>
3. Pelajar akan dihubungi oleh pensyarah untuk memulakan kuliah.
4. Pelajar-pelajar kanan dinasihatkan untuk mengambil inisiatif sendiri untuk menghubungi pensyarah kursus melalui emel.
Jabatan Multimedia --> t.ly/Th7V
Jabatan Pengajian Umum --> t.ly/1Za5
Jabatan Sains Komputer dan Matematik --> t.ly/XbKJ

MANUAL PENGGUNAAN OLES KPTM IPOH.

Archived

July 2019

Nov 2019

Calendar

November 2020

Mon	Tue	Wed	Thu	Fri	Sat	Sun
						1
2	3	4	5	6	7	8
9	10	11	12	13	14	15
16	17	18	19	20	21	22
23	24	25	26	27	28	29
30						

01

Capaian URL :

<http://oles-ip.kptm.edu.my>

02

Medium maklumat PdP termasuk nota dan lain-lain infomasi pembelajaran secara atas talian.

03

Username :

- Nombor ID (IPN200401234)

Password

- Nombor KP (Tanpa “ - “)

Mohon Tukar Password

WIFI Pelajar (Kegunaan Di Kampus)

KPTM
KOLEJ POLY-TECH MARA

Terms and Disclaimer Agreement

You are about to access Internet content that is not under the network access provider. The network access provider is therefore not responsible for any of these sites, their content or their privacy policies. The network access provider and its staff do not endorse nor make any representations about these sites, or any information, software or other products or materials found there, or any results that may be obtained from using them. If you decide to access any Internet content, you do this entirely at your own risk and you are responsible for ensuring that any accessed material does not infringe the laws governing, but not exhaustively covering, copyright, trademarks, pornography, or any other material which is slanderous, defamatory or might cause offence in any other way.

Login For Internet Access

Username:

Password:

Agree & Login

First Time Login & Own Account Management

CLICK HERE!

For the time login please go to Own Account Management to change the password
Please use Your ID and Password:kptm123

01

Capaian SSID KPTM-WIFI-IPOH

Capaian URL :

<http://www.kptm.edu.my>

<http://wifi.kptm.edu.my>

02

Login :

- Username : Nombor ID (IPN200401234)
- Password : kptm123 (first time login)

03

Change Password :

1. Tukar Password Baharu
2. PASTIKAN anda membuat SECURITY QUESTION & ANSWER

Panduan Pelajar

The screenshot shows the website interface for KPTM Ipoh. The top navigation bar includes 'UTAMA', 'PROFIL KPTM', 'BULETIN', 'KEMASUKAN', 'PAUTAN', 'KAMPUS', and 'HUBUNGI KAMI'. The 'PAUTAN' menu is expanded, showing a grid of links for 'PELAJAR', 'STAF', 'PERPUSTAKAAN', and 'PORTAL PELAJAR'. The 'PELAJAR' column includes links for CMS Pelajar, SPMP Pelajar, Emel Pelajar, Sistem OLeS, Sistem Eitu, Buku Panduan Akademik, Bayaran Yuran Online (FPX), and Sistem Jadual Waktu Pelajar. The 'STAF' column includes links for CMS Staf, SPMP Staf, Emel Staf, Sistem KPI, Sistem KPTMNet, Sistem Sumber Manusia, Portal Ajen, and Sistem Latihan Staf. The 'PERPUSTAKAAN' column includes links for Web OPAC, Emerald Insight, Perpustakaan Negara Malaysia, Ebrary - Strategic eBook Acquisition, and National Council of Teachers of English (NCTE). The 'PORTAL PELAJAR' column includes links for Portal Pelajar Baharu, Portal Pelajar Baharu (Mod Online), and Portal Pelajar Kanan. A 'Muat Turun Manual Penggunaan Sistem' button is visible, with a dropdown menu containing 'Panduan CMS & Emel Pelajar', 'Panduan Sistem SPMP', and 'Panduan WIFI Pelajar'. The bottom of the page features a banner with the text 'SELAMAT DATANG KE KOLEJ POLY-TECH MARA IPOH' and the college logo.

Panduan semua sistem utama KPTM Ipoh boleh dimuat turun di laman web KPTM Ipoh.

MENU PAUTAN - PELAJAR

- 1. Sistem Pengurusan Maklumat Pelajar (SPMP)*
- 2. Email Pelajar*
- 3. WIFI*

NOTA AKHIR



01

SPMP PELAJAR :

Username : NO ID (IPN200401234)

Password : NO KP (tanpa " - ")

02

EMAIL PELAJAR :

Username : NomborIDSPMP@student.kptm.edu.my

Cth : IPJ200401234@student.kptm.edu.my

Password : NO KP (tanpa " - ")

03

ONLINE LEARNING SYSTEM (OLeS) :

Username : NO ID (IPN200401234)

Password : NO KP (tanpa " - ")

04

WIFI KPTM IPOH :

Username : NO ID (IPN200401234)

Password : kptm123 (login kali pertama)

SEKIAN,
TERIMA KASIH.

